

DE OOGSTAPPEL

Het officiële verenigingsblad van de volkstuinvereniging Het Spanningsveld te Almere-Stad

november 2010 Nr.4

Volkstuinvereniging Het Spanningsveld

Opggericht op 31 maart 1981
Kamer van Koophandel te Lelystad
Nr. 60808

Postadres secretariaat /ledenadministratie :

Amstelveenstraat 37
1324 RG Almere-Stad
tel. 036 – 53 31143

Postadres financiële zaken:

Saint Saensgracht 25
1323 CX Almere-Stad
tel. 036 – 53 61 050

Bestuur:

Cor van Rooy	voorzitter	tel. 06 – 17383896
Wim de Ruijter	penningmeester	tel. 036 – 53 61 050
Willem Gietman	secretaris	tel. 036 – 533 11 43
Piet Albers	bestuurslid/tuincoördinator	tel. 036 – 533 0865
Jan v.d. Waarden	bestuurslid / 2 ^e penningm.	tel. 036 – 533 01 04

Ereleden: Hr. A.Lambregts en de Hr.H.Klokkers

Commissies:

Piet Albers	tuincommissie	bereikbaar in het Bivak, tel. 06-19856266
Ger van Polen	tuincommissie	
Theo Brockhus	bouwcommissie	bereikbaar in het bivak
Paul v.d. Oord	bouwcommissie	
Jan v.d. Waarden	inkoop-verkoop	bereikbaar in het Bivak
Louis Rijff	in- en verkoopcommissie	
Joop v.Voorst	kantinecommissie	bereikbaar in het Bivak
Charles van Lent	freescommissie	bereikbaar in het Bivak
Fred Lazeron	freescommissie	
Jan van Ewijk	Waterpompen	bereikbaar in het Bivak
Willem Gietman	redactie Oogstappel	
Karin Moria		

Bezoekadres Volkstuinvereniging het Spanningsveld:
Verenigingsgebouw het Bivak, Spanningsveld 2, 1324 YY Almere-Stad
Telefoonnummer Bivak: 06 – 19856266
Website: <http://www.hetspanningsveld.nl>

Als de herfst zijn intrede doet vallen de bladeren van bomen en struiken, regen en wind hebben vrij spel en zorgen voor een kleurrijk geheel. Voor de tuinder zit het seizoen erop hoewel er altijd nog wel klusjes te doen zijn. Dat geldt ook voor het Bestuur in deze samenstelling het wordt tijd dat de boel opgefrist gaat worden. Nieuwe lees (andere) mensen geven vaak een fris en andere kijk op de zaken, met soms verrassende ideeën hoe het ook anders kan, of het beter is zal in de loop der tijden moeten blijken? Wij verwachten dat voor de functie van Voorzitter en Secretaris niet dat er kandidaten zijn, althans wij hebben nog geen signalen ontvangen dat ze er zouden zijn. De tijd gaat dringen want begin 2011 zullen er tijdens de jaarvergadering kandidaten moeten komen om de vereniging draaiende te houden en de boel over te nemen. U bent ongetwijfeld op de hoogte dat een vereniging een voorzitter en een penningmeester moet hebben men heeft nu eenmaal deze twee belangrijke mensen nodig om een vereniging draaiende te houden. De aanmeldingen zijn zeer schaars om niet te spreken van geen? Voor het penningmeesterschap is er hoop op een goede kandidaat. De tijd gaat dringen, daarom mensen denkt u mee in uw omgeving wie u geschikt acht voor een van deze twee functies. Uiteindelijk willen we het beste voor de vereniging en het voortbestaan komt ook ter discussie als blijkt dat er geen geschikte kandidaten zijn.

Ondertussen doen de vrijwilligers ongestoord hun werk met het verder gereed en bedrijfs klaar maken van de containers. Ook het maaien gaat gelukkig weer zijn gangetje. De frais is ook gerepareerd dus er wordt weer volop gewerkt als de weersomstandigheden het toelaten. Over maaien gesproken willen de autobezitters van het grote complex hun auto's niet op de gras strook zetten die evenwijdig loopt aan het toegangspad De maaier heeft er last van dus graag die auto's in de parkeervakken voor het grote hek. De tuinverhuur gaat ook naar behoren er zijn praktisch geen lege tuinen meer het ziet er naar uit dat er een wachtlijst gaat komen om een tuin te huren. Het onderhoud gaat ook naar behoren waarbij de kanttekening gezet moet worden dat er tocht wel wat tuindiensttijd gestoken is bij het gereed maken van de containers, waardoor ander werkzaamheden wat langer bleven liggen dan was bedoeld. Wij denken dat voor het einde van het jaar de meststoffen uit de kantine zijn waardoor beetje bij beetje alles weer in oude staat kan worden gebracht.

De beperkte openingstijden van de kantine zijn een voortvloeiende uit kosten overwegingen, door het teruglopend bezoek is het niet rendabel om de kantine langer dan noodzakelijk open te houden. Dit zal een schone taak zijn van een nieuw bestuur om de bezoekers cq. tuinders naar het Bivak te krijgen? Voor het aantal tuinders dat wij als vereniging hebben komen er maar erg weinig in het Bivak wat is de reden en / of oorzaak dat er zo weinig gebruik van het Bivak wordt gemaakt ik ben benieuwd naar uw reacties.

Wij als bestuur wensen u goede en prettige feestdagen en hopen dat 2011 u datgene mag brengen wat u graag zou zien en wat u wenst.

TARIEVEN 2010

Tuinhuur m ²	0,34
Contributie	8,70
Waarborgsom per tuin	50,00
Waarborgsom per sleutel	15,00
Sleutelfonds	5,00
Inschrijfkosten	8,50
Overige tarieven die wij liever niet willen toegepasen!!:	
Boete bij aanvraag sleutel wegens verlies	10,00
Boete per niet nagekomen tuindienst	35,00
Aanmaningskosten	10,00
In gebrekenstelling	20,00

De kosten in gebrekenstelling worden u in rekening gebracht als uw betaling, ondanks de herinnering en aanmaning, uitblijft. Ook dient u, als u denkt ten onrechte gemaand te zijn, contact op te nemen met de penningmeester om te kunnen vaststellen hoe het komt dat u een herinnering c.q. aanmaning heeft ontvangen.

Naast de kosten "aanmaningskosten" en "in gebrekenstelling" wordt door onze gerechtsdeurwaarder ook incassokosten bij u in rekening gebracht. Het is dus van groot belang om;

- tijdig uw verplichting aan uw vereniging te voldoen, en
- tijdig contact op te nemen met uw penningmeester.

Uw penningmeester,
W. de Ruijter

Denkt u aan de winter vergeet niet wat u allemaal nog moet en kunt doen. U kent het gezegde: een goede voorbereiding is het halve werk? daar heeft u later plezier van.

De groentetuin netjes opgeruimd en onkruidvrij houden.

- Indien dit nog niet gebeurd is kun je de moestuin nog omspitten. Door het omspitten kan de regen, sneeuw en de vorst makkelijker door de spleten zodat de grond zal verkruijmen wat de bodemstructuur ten goede komt.
- Het is belangrijk om de moestuin vrij te houden van water(plassen). Graaf putjes zodat het kan wegvloeien naar de sloten. Een natte bodem zal in het voorjaar veel trager opwarmen waardoor je ook later kunt beginnen zaaien, planten,...
- Wil je je grond nog sneller beplanten in het voorjaar dan kun je winterbedden opzetten. Winterbedden zullen water goed weg laten vloeien, kunnen nog beter doorvriezen en zullen in het voorjaar nog sneller opwarmen.
- Witloofwortels rooien loof af laten sterven en enkele weken laten rusten om daarna in te kuilen.
- Knolselder van het veld halen vooraleer het begint te vriezen.
- Aspergegroen afknippen.
- Pastinaak oogsten
- Scheuren van rabarber.
- Voor het oogsten van groene kolen en spruiten kan men best wachten tot het er eerst eens goed op heeft gevoren. Bij vriesweer worden namelijk het zetmeel in de plant omgezet in suikers wat de smaak ten goede komt.

Fruittuin:

- Bessenstruiken kunnen worden vermeerderd door winterstek
- Frambozen voorzien van een laagje stalmest.
- Snoeien van de fruitbomen.
- Plant fruitbomen.

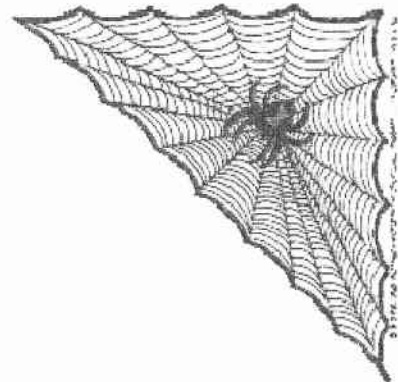

Gazon:

- Bij vorst niet op het gazon lopen.
- Gazon vrij maken van de laatste afgevallen bladeren zodat het gras niet kan verstikken. De bladeren kan men gebruiken om bladaarde mee te maken. Dit kan op een apart composthoopje met enkel bladeren maar men kan ze ook nat maken en in een plastic steken. Na een jaar zal men in beide gevallen over bladcompost kunnen beschikken.
- Wie dat wenst kan nu nog krokussen in zijn gazon steken. Je plant ze best uit in groepjes.

Prijzlijst In / Verkoopcommissie 2010

Artikel		Prijs per	Prijs/Eurocn.
---------	--	-----------	---------------

				Aantal
Champost	1 Kruiwagen		1,00	
Champost <i>bezorgk.</i> € 1,00 per aanh. zo dicht mogelijk bij de tuin.				
Champost aanhanger	1 kub.mtr		10,00	
Koemestkorrels	2,5 kg		2,05	
Bemeste tuinaarde	zak a 40 ltr.		1,95	
Potgrond	zak a 40 ltr.		2,80	
Thomas slakkenmeel	2,5 kg		0,75	
Super fosfaat	2,5 kg		1,90	
Mengmest (7-14-28)	2,5 kg		1,35	
Mengmest (12-10-18)	2,5 kg		3,25	
Chili Salpeter	2,5 kg		2,65	
Kalk - Ammon - Salpeter	2,5 kg		1,10	
Patent Kali	2,5 kg		2,35	
Dolokalk / korreilkalk	2,5 kg		1,10	
Bloedmeel	1,0 kg		2,25	
Beendermeel	1,0 kg		1,65	
Hoendermest	2,5 kg		1,75	
Basaltmeel	2,5 kg		1,65	
Tonkinstokken (2,70 mtr)	Stuk		0,90	
Tonkinstokken (1,10 mtr)	Stuk		0,25	
Folie Groen (2,00 mtr. breed)	p.mtr		7,00	
Vliesdoek (2,40 mtr. breed)	p.mtr		0,80	
Slakkenkorrels	250 gram		2,50	
Thomaskali	per zak		1,10	

Alles bijna altijd op voorraad in het magazijn